

Сообщение о возможном установлении публичного сервитута в отношении земельных участков:

1	74:12:1307002:111	Челябинская область, р-н. Красноармейский
2	74:12:1307002:683	Челябинская область, р-н. Красноармейский
3	74:12:1401001:204	Челябинская область, Красноармейский район, СНТ "Связист", улица 1, участок №7
4	74:12:1401001:209	Челябинская область, Красноармейский район, д Козырево, за чертой населенного пункта СНТ "Связист", ул 22, участок № 2
5	74:12:1401001:387	Челябинская область, р-н Красноармейский, д Козырево, за чертой населенного пункта, СНТ "Связист", улица 4, участок 2
6	74:12:1401001:392	Челябинская область, Красноармейский район, ВЛ 110 кВ от подстанции Козырево до подстанции Козырево Тяга, литер Л.
7	74:12:1401001:428	Челябинская область, р-н Красноармейский, д Козырево, за пределами населенного пункта, СНТ "Связист", улица 8, участок №2
8	74:12:0000000:949	Челябинская обл, р-н Красноармейский, ВЛ 35 кВ Козырево-Мирный
9	74:12:1401001:101	Челябинская область, р-н Красноармейский, СНТ "Связист", ул. Высоковольтная, участок № 13
10	74:12:1401001:103	Челябинская область, Красноармейский район, снт "Связист", ул Высоковольтная, участок № 18
11	74:12:1401001:104	Челябинская область, р-н Красноармейский, снт "Связист", ул Высоковольтная, участок № 3
12	74:12:1401001:108	Челябинская область, р-н Красноармейский, д Козырево, снт Связист, ул 9, уч № 3
13	74:12:1401001:115	Челябинская область, р-н Красноармейский, снт "Связист", ул 8, участок № 4
14	74:12:1401001:123	Челябинская область, р-н Красноармейский, СНТ "Связист", ул Высоковольтная, участок № 4
15	74:12:1307002:100	Челябинская область, р-н. Красноармейский
16	74:12:1401001:69	Челябинская область, р-н Красноармейский, снт "Связист", ул Высоковольтная, участок № 1
17	74:12:0000000:3431	Челябинская область, р-н Красноармейский, ВЛ 110кВ от подстанции Козырево до подстанции Козырево Тяга, литер:Л
18	74:12:1307004:66	Челябинская область, р-н. Красноармейский
19	74:12:1307004:76	Челябинская область, р-н Красноармейский, 1500 метров севернее д. Козырево
20	74:30:0201028:114	Челябинская область, г Копейск, рп Вахрушево, ул Тургенева, 129
21	74:12:1307004:103	Челябинская область, р-н Красноармейский, порядка 1,5 км на юго-восток от п.Мирный, ВЛ 110кВ Козырево - Тяга - Козырево 1,2 цепь, Литер: Л
22	74:12:1401001:129	Челябинская область, р-н Красноармейский, снт "Связист", ул 4, участок № 3
23	74:12:1401001:156	Челябинская область, р-н Красноармейский, снт Связист, ул 23, участок № 1
24	74:12:1401001:160	Челябинская область, р-н Красноармейский, д Козырево, СНТ Связист, ул 9, участок № 2
25	74:30:0201028:283	Челябинская область, г. Копейск, ул. Тургенева
26	74:12:1307002:273	Челябинская область, р-н. Красноармейский, п.Мирный
27	74:12:1307002:550	Челябинская область, р-н. Красноармейский

28	74:12:1307002:124	Челябинская область, р-н. Красноармейский
29	74:12:1401001:131	Челябинская область, р-н Красноармейский, снт "Связист", ул Высоковольтная-3, участок № 16
30	74:12:1401001:37	Челябинская область, р-н Красноармейский, СНТ "Связист", ул. 23, участок № 2
31	74:12:1401001:374	Челябинская область, р-н Красноармейский, снт "Связист", ул 3, уч №2
32	74:12:1401001:41	Челябинская область, р-н Красноармейский, снт "Связист", ул Центральная, уч 1
33	74:12:1401001:60	Россия, Челябинская область, р-н Красноармейский, д Козырево, СНТ Связист, улица 8, участок № 3
34	74:12:1307002:272	Челябинская область, р-н. Красноармейский
35	74:12:1401001:23	Челябинская область, р-н Красноармейский, д Козырево, снт Связист, ул 21, уч № 1
36	74:12:1401001:246	Челябинская обл, р-н Красноармейский, СНТ "Связист", пер.5, уч.№2
37	74:30:0201026:29	Челябинская область, г Копейск, ул Матюшенко, д 139
38	74:30:0201026:30	Челябинская область, г Копейск, ВЛ 110кВ от подстанции Козырево до подстанции Козырево Тяга
39	74:30:0201028:284	Челябинская область, г Копейск, ул Тургенева, 102-1
40	74:12:1401001:81	Челябинская область, р-н Красноармейский, снт "Связист", ул 1, участок № 5
41	74:12:1307002:901	Челябинская область, р-н Красноармейский, ВЛ 110кВ Козырево - Трубная 1, 2 цепь с отпайкой на Челябинск Южный
42	74:12:1307004:113	Челябинская область, р-н Красноармейский, порядка 1,5 км на юго-восток от п. Мирный
43	74:30:0201026:4	Челябинская область, г. Копейск, рп. Вахрушево, ул. Матюшенко, здание школы № 40
44	74:12:1401001:402	Челябинская область, р-н Красноармейский, д Козырево, за чертой населенного пункта, СНТ "Связист", ул. Высоковольтная, уч. № 7
45	74:12:1401001:412	Челябинская область, р-н Красноармейский, СНТ "Связист"
46	74:12:1401001:3	Российская Федерация, Челябинская область, Красноармейский район, д Козырево, СНТ "Связист", ул 22-я, земельный участок 1
47	74:12:1401001:375	Челябинская область, р-н Красноармейский, за чертой населенного пункта д Козырево, СНТ "Связист", ул 3, №1
48	74:12:1401001:56	Челябинская область, р-н Красноармейский, снт "Связист", ул 9, участок № 1
49	74:12:1307004:63	Челябинская область, р-н. Красноармейский
50	74:12:0000000:1015	Челябинская область, р-н. Красноармейский
51	74:12:1401001:70	Челябинская область, р-н Красноармейский, снт "Связист", ул Высоковольтная, участок № 1 а
52	74:12:1307004:71	Челябинская область, р-н. Красноармейский
53	74:12:1307002:134	Челябинская область, Красноармейский район, федеральная автодорога М-51 "Байкал" от Челябинска через Курган, Омск, Новосибирск, Кемерово, Красноярск, Иркутск, Улан-Удэ до Читы
54	74:12:0000000:2274	Челябинская область, р-н Красноармейский, снт "Связист", ул Высоковольтная, уч № 14

55	74:12:0000000:3457	Челябинская область, р-н Красноармейский, ВЛ 110кВ от подстанции Козырево до подстанции Козырево Тяга, литер: Л
56	74:12:0000000:5129	Российская Федерация, Челябинская обл., Красноармейский муниципальный район, поселок Мирный, за границами населенного пункта
57	74:12:1307004:50	Челябинская область, Красноармейский район, федеральная автодорога М-51 "Байкал" от Челябинска через Курган, Омск, Новосибирск, Кемерово, Красноярск, Иркутск, Улан-Удэ до Читы
58	74:12:1401001:12	Челябинская область, р-н Красноармейский, д Козырево, снт Связист
59	74:12:0000000:3433	Челябинская область, р-н Красноармейский, Красноармейское лесничество, Красноармейское участковое лесничество, кварталы 101, 110, 112, 113, 116-120, 153, 159, 166, 169, части кварталов 102, 111, 114, 115, 135, 151, 152, 154, 157, 158, 162-165, 167, 168,
60	74:30:0000000:27	Россия, Челябинская обл, г Копейск,полоса отвода ж/д Челябинск-Курган, ст Потанино-ст Козырево
61	74:12:0000000:5085	Российская Федерация, Челябинская область, Красноармейский р-н, с/п Козыревское
62	74:12:1307004:1	Челябинская область, р-н Красноармейский, порядка 1,5 км на юго-восток от п. Мирный
Номера кадастровых кварталов, в отношении которых испрашивается публичный сервитут: 74:30:0201026, 74:12:1307002, 74:30:0201028, 74:12:1307004, 74:12:1401001, 74:12:1407001		

В соответствии со статьей 39.42 Земельного кодекса Российской Федерации Министерством имущества Челябинской области рассматривается ходатайство ПАО «Россети Урала» об установлении публичного сервитута в целях размещения существующего объекта электросетевого хозяйства – ВЛ 110 кВ Исаково-ЧТЭЦ-1, 1,2 цепь с отпайками Челябинск Главный, Южногородская, ЮЗК (Постановление Правительства Челябинской области от 24.11.2008 № 389-П «О схеме территориального планирования Челябинской области» размещено в Федеральной государственной информационной системе территориального планирования на сайте www.fgistp.economy.gov.ru) сроком на 49 лет.

Заинтересованные лица могут ознакомиться с поступившим ходатайством, описанием местоположения границ публичного сервитута в сети интернет: на сайте Министерства имущества Челябинской области www.im.gov74.ru, на сайте администрации Козыревского сельского поселения Красноармейского района www.kozerevskoe74.ru, на сайте администрации Березовского сельского поселения Красноармейского района www.aberezovosp.ru, на сайте администрации Копейского городского округа Челябинской области www.akgo74.ru, на сайте администрации Красноармейского муниципального района Челябинской области www.krasnoarmeyka.ru, а также, по адресу: г. Челябинск, пр. Ленина, д. 57, каб. 306, тел. (351) 263-72-08, понедельник – четверг 8.30 до 17.30, пятница с 8.30 до 16.15 (обед с 12.00 до 12.45).

Правообладатели земельных участков, в отношении которых испрашивается публичный сервитут, если их права (обременения прав) не зарегистрированы в Едином государственном реестре недвижимости, в течение 15 дней со дня опубликования сообщения могут обратиться с заявлением об учете их прав на земельные участки с приложением копий документов, подтверждающих эти права, в Министерство имущества Челябинской области по адресу: Челябинская обл., г. Челябинск, пр. Ленина, д. 57, каб. 306, тел. (351) 263-72-08, понедельник – четверг 8.30 до 17.30, пятница с 8.30 до 16.15 (обед с 12.00 до 12.45), ответственный исполнитель: Моисеева Наталья Владимировна.

СХЕМА РАСПОЛОЖЕНИЯ ГРАНИЦ ПУБЛИЧНОГО СЕРВИТУТА
объекта электросетевого хозяйства Сооружение - воздушная линия 110кВ от подстанции Козырево
до подстанции Козырево Тяга

Сведения о местоположении границ объекта					
1. Система координат МСК-74, зона 2					
2. Сведения о характерных точках границ объекта					
Обозначение характерных точек границ	Координаты, м		Метод определения координат характерной точки	Средняя квадратическая погрешность положения характерной точки (Mt), м	Описание обозначения точки на местности (при наличии)
	X	Y			
1	612906.48	2348242.35	Геодезический метод	0.1	-
2	612880.92	2348245.35	Геодезический метод	0.1	-
3	612646.24	2348139.41	Геодезический метод	0.1	-
4	612631.81	2348120.37	Геодезический метод	0.1	-
5	612599.11	2347904.97	Геодезический метод	0.1	-
6	612563.49	2347668.49	Геодезический метод	0.1	-
7	612523.98	2347403.77	Геодезический метод	0.1	-
8	612483.40	2347133.51	Геодезический метод	0.1	-
9	612448.68	2346903.46	Геодезический метод	0.1	-
10	612256.23	2346736.01	Геодезический метод	0.1	-
11	612059.92	2346564.54	Геодезический метод	0.1	-
12	611879.77	2346406.64	Геодезический метод	0.1	-
13	611697.30	2346247.07	Геодезический метод	0.1	-
14	611496.08	2346070.44	Геодезический метод	0.1	-
15	611315.10	2345912.41	Геодезический метод	0.1	-
16	611112.65	2345735.24	Геодезический метод	0.1	-
17	611007.30	2345642.63	Геодезический метод	0.1	-
18	610838.10	2345495.02	Геодезический метод	0.1	-
19	610641.58	2345323.09	Геодезический метод	0.1	-
20	610513.25	2345338.28	Геодезический метод	0.1	-
21	610493.66	2345332.10	Геодезический метод	0.1	-
22	610368.55	2345220.37	Геодезический метод	0.1	-
23	610196.06	2345067.83	Геодезический метод	0.1	-
24	610024.82	2344914.89	Геодезический метод	0.1	-
25	609857.48	2344767.49	Геодезический метод	0.1	-
26	609849.36	2344744.49	Геодезический метод	0.1	-
27	609883.28	2344547.38	Геодезический метод	0.1	-
28	609895.25	2344530.07	Геодезический метод	0.1	-
29	609943.42	2344501.74	Геодезический метод	0.1	-
30	609968.76	2344544.84	Геодезический метод	0.1	-
31	609930.59	2344567.29	Геодезический метод	0.1	-
32	609901.01	2344739.20	Геодезический метод	0.1	-
33	610057.93	2344877.43	Геодезический метод	0.1	-
34	610229.23	2345030.41	Геодезический метод	0.1	-
35	610401.72	2345182.95	Геодезический метод	0.1	-
36	610518.56	2345287.30	Геодезический метод	0.1	-
37	610646.74	2345272.13	Геодезический метод	0.1	-
38	610666.14	2345278.14	Геодезический метод	0.1	-
39	610870.98	2345457.35	Геодезический метод	0.1	-
40	611040.20	2345604.98	Геодезический метод	0.1	-
41	611145.60	2345697.64	Геодезический метод	0.1	-
42	611347.99	2345874.76	Геодезический метод	0.1	-
43	611528.99	2346032.80	Геодезический метод	0.1	-

Сведения о местоположении границ объекта					
1. Система координат МСК-74, зона 2					
2. Сведения о характерных точках границ объекта					
Обозначение характерных точек границ	Координаты, м		Метод определения координат характерной точки	Средняя квадратическая погрешность положения характерной точки (Mt), м	Описание обозначения точки на местности (при наличии)
	X	Y			
44	611730.23	2346209.45	Геодезический метод	0.1	-
45	611912.70	2346369.01	Геодезический метод	0.1	-
46	612092.83	2346526.90	Геодезический метод	0.1	-
47	612289.07	2346698.31	Геодезический метод	0.1	-
48	612488.44	2346871.78	Геодезический метод	0.1	-
49	612496.75	2346886.91	Геодезический метод	0.1	-
50	612532.84	2347126.06	Геодезический метод	0.1	-
51	612573.42	2347396.36	Геодезический метод	0.1	-
52	612612.93	2347661.06	Геодезический метод	0.1	-
53	612648.55	2347897.48	Геодезический метод	0.1	-
54	612679.21	2348099.43	Геодезический метод	0.1	-
55	612887.82	2348193.60	Геодезический метод	0.1	-
56	613091.87	2348036.15	Геодезический метод	0.1	-
57	613298.01	2347878.76	Геодезический метод	0.1	-
58	613487.15	2347734.11	Геодезический метод	0.1	-
59	613623.57	2347629.65	Геодезический метод	0.1	-
60	613727.53	2347550.58	Геодезический метод	0.1	-
61	613858.08	2347450.63	Геодезический метод	0.1	-
62	614034.24	2347316.73	Геодезический метод	0.1	-
63	614221.97	2347173.07	Геодезический метод	0.1	-
64	614444.32	2347003.39	Геодезический метод	0.1	-
65	614773.15	2346752.67	Геодезический метод	0.1	-
66	614991.94	2346585.21	Геодезический метод	0.1	-
67	615158.60	2346457.81	Геодезический метод	0.1	-
68	615318.29	2346335.48	Геодезический метод	0.1	-
69	615498.42	2346197.97	Геодезический метод	0.1	-
70	615648.01	2346083.46	Геодезический метод	0.1	-
71	615672.79	2346080.22	Геодезический метод	0.1	-
72	615867.14	2346160.89	Геодезический метод	0.1	-
73	616075.59	2346247.77	Геодезический метод	0.1	-
74	616316.99	2346348.29	Геодезический метод	0.1	-
75	616509.74	2346429.17	Геодезический метод	0.1	-
76	616680.14	2346300.19	Геодезический метод	0.1	-
77	616919.49	2346116.77	Геодезический метод	0.1	-
78	616974.13	2345952.51	Геодезический метод	0.1	-
79	617017.68	2345820.27	Геодезический метод	0.1	-
80	617080.01	2345634.26	Геодезический метод	0.1	-
81	617092.10	2345597.16	Геодезический метод	0.1	-
82	617139.64	2345612.64	Геодезический метод	0.1	-
83	617127.45	2345650.04	Геодезический метод	0.1	-
84	617065.16	2345835.97	Геодезический метод	0.1	-
85	617021.61	2345968.19	Геодезический метод	0.1	-
86	616964.51	2346139.83	Геодезический метод	0.1	-
87	616956.00	2346151.78	Геодезический метод	0.1	-
88	616710.50	2346339.92	Геодезический метод	0.1	-
89	616528.44	2346477.73	Геодезический метод	0.1	-
90	616503.68	2346480.85	Геодезический метод	0.1	-

Сведения о местоположении границ объекта

1. Система координат МСК-74, зона 2

2. Сведения о характерных точках границ объекта

Обозначение характерных точек границ	Координаты, м		Метод определения координат характерной точки	Средняя квадратическая погрешность положения характерной точки (Mt), м	Описание обозначения точки на местности (при наличии)
	X	Y			
91	616297.74	2346394.44	Геодезический метод	0.1	-
92	616056.37	2346293.93	Геодезический метод	0.1	-
93	615847.96	2346207.06	Геодезический метод	0.1	-
94	615666.95	2346131.93	Геодезический метод	0.1	-
95	615528.80	2346237.68	Геодезический метод	0.1	-
96	615348.68	2346375.19	Геодезический метод	0.1	-
97	615188.99	2346497.51	Геодезический метод	0.1	-
98	615022.33	2346624.92	Геодезический метод	0.1	-
99	614803.53	2346792.39	Геодезический метод	0.1	-
100	614474.65	2347043.14	Геодезический метод	0.1	-
101	614252.34	2347212.78	Геодезический метод	0.1	-
102	614064.59	2347356.46	Геодезический метод	0.1	-
103	613888.44	2347490.36	Геодезический метод	0.1	-
104	613757.90	2347590.30	Геодезический метод	0.1	-
105	613653.94	2347669.37	Геодезический метод	0.1	-
106	613517.54	2347773.81	Геодезический метод	0.1	-
107	613328.38	2347918.48	Геодезический метод	0.1	-
108	613122.36	2348075.77	Геодезический метод	0.1	-
1	612906.48	2348242.35	Геодезический метод	0.1	-
	Площадь объекта \pm величина погрешности определения площади ($P \pm \Delta P$), м ²			532788 \pm 255 м ²	

План границ объекта

План границ объекта

Обзорная схема границ ЗОУИТ

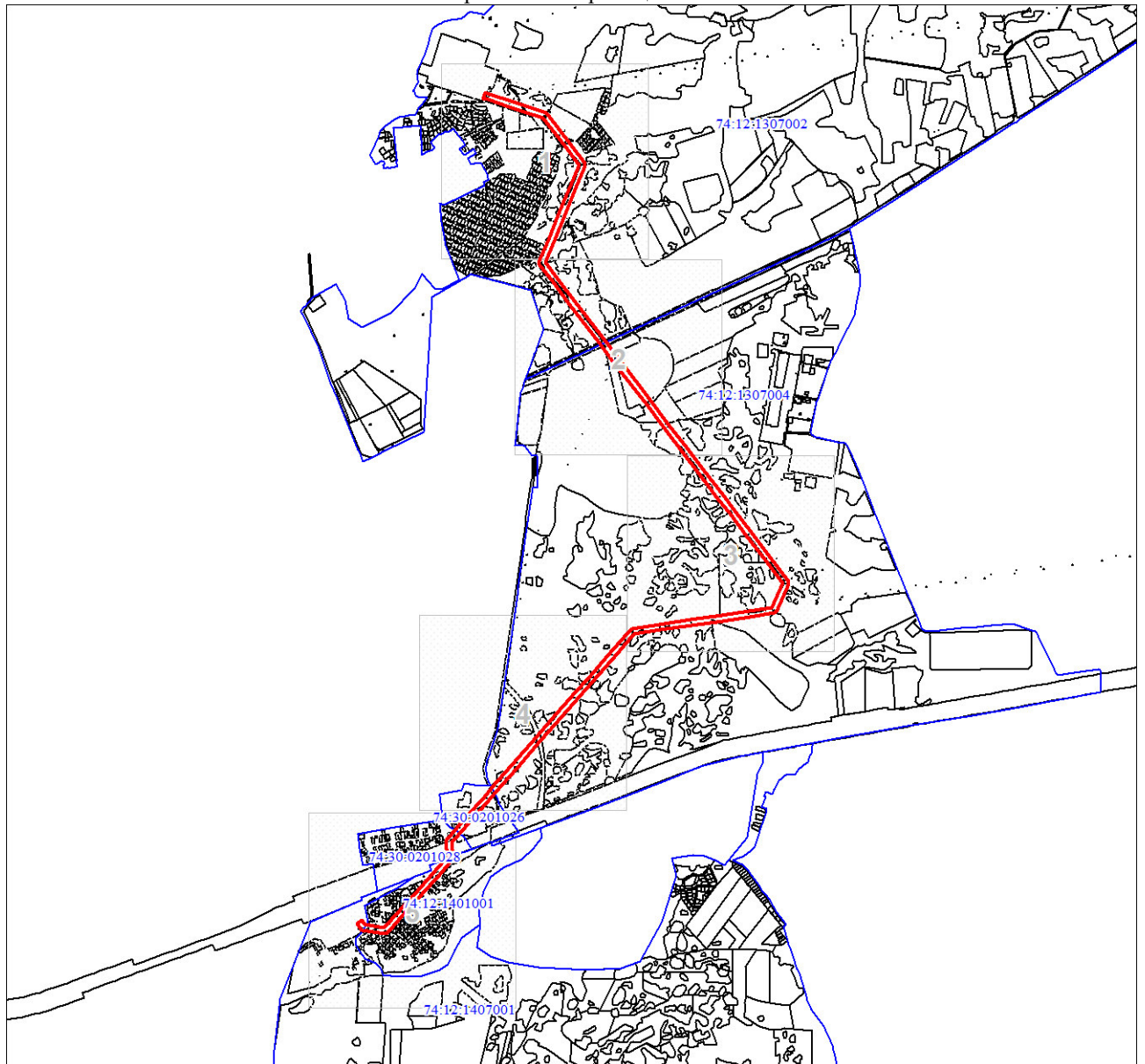

Масштаб 1:57586

Используемые условные знаки и обозначения:

	Характерная точка границы объекта
	Надписи номеров характерных точек границы объекта
	Граница объекта
	Часть границы, сведения ЕГРН о которой позволяют однозначно определить ее положение на местности
	Надписи кадастрового номера земельного участка
	Граница кадастрового квартала
	Обозначение кадастрового квартала

План границ объекта

Выносной лист № 1



Масштаб 1:10000

Используемые условные знаки и обозначения:

Условные обозначения представлены на листе 1

План границ объекта

План границ объекта

Выносной лист № 2

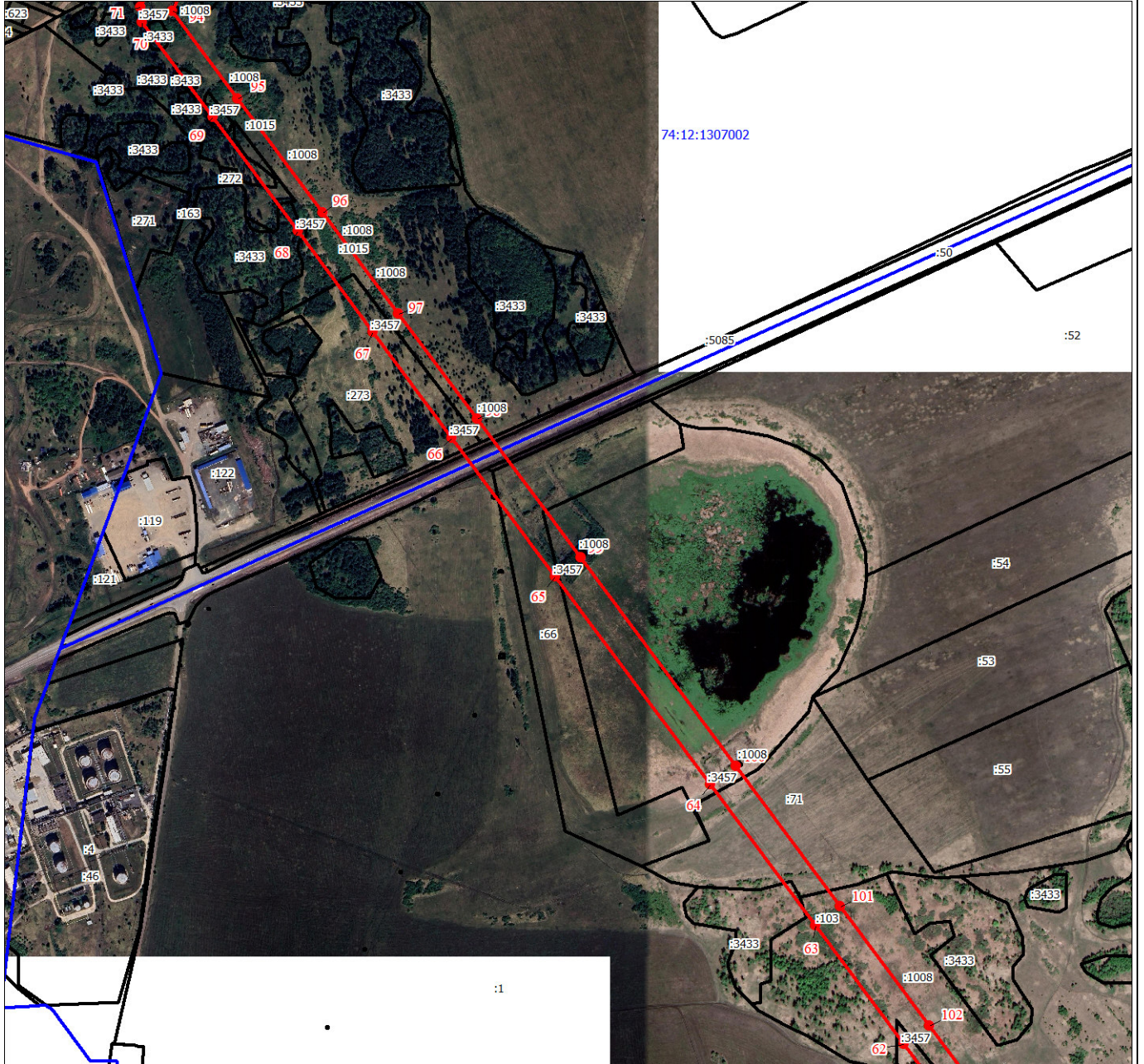

Масштаб 1:10000

Используемые условные знаки и обозначения:

Условные обозначения представлены на листе 1

План границ объекта

План границ объекта

Выносной лист № 3



Масштаб 1:10000

Используемые условные знаки и обозначения:

Условные обозначения представлены на листе 1

План границ объекта

План границ объекта

Выносной лист № 4



Масштаб 1:10000

Используемые условные знаки и обозначения:

Условные обозначения представлены на листе 1

План границ объекта

План границ объекта

Выносной лист № 5

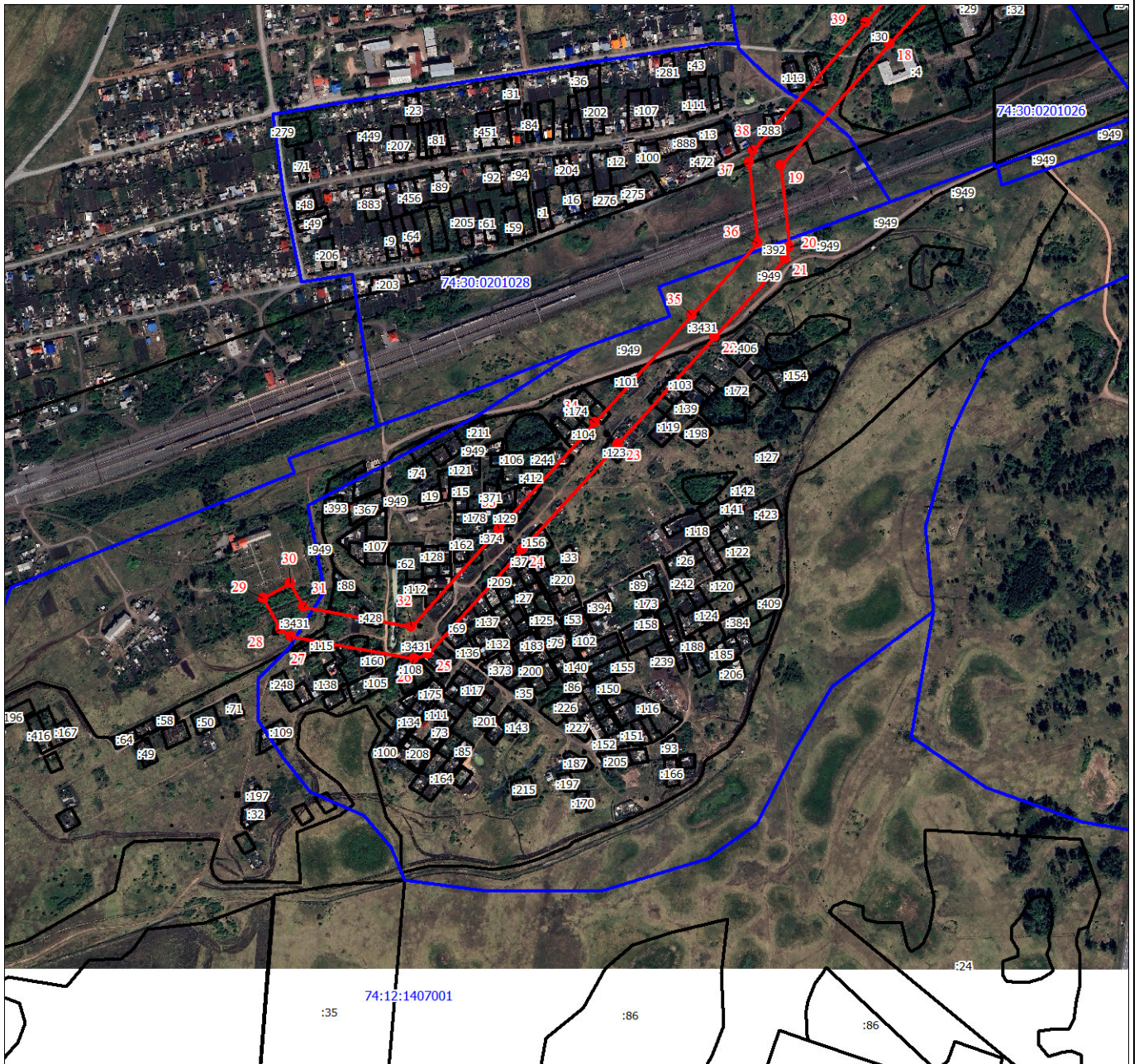

Масштаб 1:10000

Используемые условные знаки и обозначения:

Условные обозначения представлены на листе 1

	Ходатайство об установлении публичного сервитута	
1	<u>Министерство имущества Челябинской области</u> (наименование органа, принимающего решение об установлении публичного сервитута)	
2	Сведения о лице, представившем ходатайство об установлении публичного сервитута (далее - заявитель):	
2.1	Полное наименование	Публичное акционерное общество «Россети Урал»
2.2	Сокращенное наименование (при наличии)	ПАО «Россети Урал»
2.3	Организационно-правовая форма	Публичное акционерное общество
2.4	Почтовый адрес (индекс, субъект Российской Федерации, населенный пункт, улица, дом)	620026, Россия, Свердловская область, город Екатеринбург, улица Мамина-Сибиряка, строение 140
2.5	Адрес электронной почты	che@rosseti-ural.ru
2.6	ОГРН	1056604000970
2.7	ИНН	6671163413
3	Сведения о представителе заявителя:	
3.1	Фамилия	Шалыгин
	Имя	Николай
	Отчество (при наличии)	Васильевич
3.2	Адрес электронной почты (при наличии)	
3.3	Телефон	
3.4	Наименование и реквизиты документа, подтверждающего полномочия представителя заявителя	Доверенность №ЧЭ-322, серия 74 АА 6732337 от 05.03.2024г.
4	<p>Прошу установить публичный сервитут в отношении земель и (или) земельного(ых) участка(ов) в целях (указываются цели, предусмотренные статьей 39.37 Земельного кодекса Российской Федерации или статьей 3.6 Федерального закона от 25 октября 2001 г. № 137-ФЗ «О введении в действие Земельного кодекса Российской Федерации», частью 4.2 статьи 25 Федерального закона от 8 ноября 2007 г. N 257-ФЗ "Об автомобильных дорогах и о дорожной деятельности в Российской Федерации и о внесении изменений в отдельные законодательные акты Российской Федерации") в целях эксплуатации существующего объекта электросетевого хозяйства «Сооружение - воздушная линия 110кВ от подстанции Козырево до подстанции Козырево Тяга». Право собственности на которые возникло до 01.09.2018 года.</p>	
5	Испрашиваемый срок публичного сервитута 49 лет.	

6	<p>Срок, в течение которого использование земельного участка (его части) и (или) расположенного на нем объекта недвижимости в соответствии с их разрешенным использованием будет в соответствии с подпунктом 4 пункта 1 статьи 39.41 Земельного кодекса Российской Федерации невозможно или существенно затруднено в связи с осуществлением деятельности, для обеспечения которой устанавливается публичный сервитут (при возникновении таких обстоятельств) – проведение работ при осуществлении деятельности, для обеспечения которой устанавливается публичный сервитут, не планируется, соответственно, график таких работ отсутствует.</p>
7	<p>Обоснование необходимости установления публичного сервитута:</p> <p>В соответствии с ч.1 и ч.3 ст. 3.6 Федерального закона от 25.10.2001 года № 137-ФЗ «О введении в действие Земельного кодекса Российской Федерации» юридические лица, имеющие право собственности, право оперативного управления или право хозяйственного ведения на сооружения, которые в соответствии с Земельным кодексом РФ могут размещаться на земельном участке и (или) землях на основании публичного сервитута, возникло в порядке, установленном законодательством РФ, до 1 сентября 2018 года, вправе оформить публичный сервитут в порядке, установленном главой V.7 Земельного кодекса Российской Федерации. Публичный сервитут в отношении земельных участков устанавливается на основании ч. 1 ст. 39.37 Земельного кодекса РФ в целях эксплуатации существующих объектов электросетевого хозяйства – «Сооружение - воздушная линия 110кВ от подстанции Козырево до подстанции Козырево Тяга», указанное сооружение принадлежит ПАО «Россети Урал» на праве собственности, что подтверждается Свидетельством о государственной регистрации права серии 74АА 743291 от 01.08.2008 г. Копии подтверждающих документов прилагаются к настоящему ходатайству.</p> <p>В соответствии со ст. 39.41 Земельного кодекса РФ границы публичного сервитута устанавливаются в пределах, не превышающих размеров соответствующих охранных зон. При этом публичный сервитут должен устанавливаться и осуществляться на условиях, наименее обременительных для использования земельного участка в соответствии с его целевым назначением и разрешенным использованием (ч. 8 ст. 23 Земельного кодекса РФ).</p> <p>Согласно Письму Росреестра № 11-01264/21 от 27 июля 2021г публичного сервитута определяются в пределах, не превышающих размеров соответствующих охранных зон. Ширина охранной зоны объекта электросетевого хозяйства определена в соответствии с Постановлением Правительства РФ от 24 февраля 2009 г. № 160 «О порядке установления охранных зон объектов электросетевого хозяйства и особых условий использования земельных участков, расположенных в границах таких зон». В связи с этим целесообразно установить границы публичного сервитута в пределах охранной зоны, поскольку для установления публичного сервитута в целях эксплуатации существующего объекта представление документации по планировке территории не требуется.</p> <p>Для установления публичного сервитута испрашивается площадь 532788 кв.м.. Плата за публичный сервитут на основании ч. 4 ст. 3.6 Федерального закона от 25.10.2001 года № 137-ФЗ «О введение в действие Земельного кодекса Российской Федерации» не устанавливается.</p>

8	<p>Сведения о правообладателе инженерного сооружения, которое переносится в связи с изъятием земельного участка для государственных или муниципальных нужд, а также о правообладателе инженерного сооружения, являющегося линейным объектом, реконструкция, капитальный ремонт которого (реконструкция, капитальный ремонт участков (частей) которого) осуществляются в связи с планируемым строительством, реконструкцией, капитальным ремонтом объектов капитального строительства, в случае, если заявитель не является правообладателем указанного инженерного сооружения (в данном случае указываются сведения в объеме, предусмотренном строкой 2 настоящей формы) (заполняется в случае, если ходатайство об установлении публичного сервитута подается с целью установления публичного сервитута в целях реконструкции инженерного сооружения, являющегося линейным объектом, реконструкции его участка (части), которое переносится в связи с изъятием такого земельного участка для государственных или муниципальных нужд, а также если ходатайство об установлении публичного сервитута подается с целью установления публичного сервитута в целях реконструкции, капитального ремонта инженерного сооружения, являющегося линейным объектом, реконструкции, капитального ремонта его участков (частей) – не приводятся.</p>		
9	<p>Кадастровые номера земельных участков (при их наличии), в отношении которых подано ходатайство об установлении публичного сервитута, адреса или иное описание местоположения таких земельных участков</p>	74:12:1307002:111	Челябинская область, р-н. Красноармейский
74:12:1307002:683		Челябинская область, р-н. Красноармейский	
74:12:1401001:204		Челябинская область, Красноармейский район, СНТ "Связист", улица 1, участок №7	
74:12:1401001:209		Челябинская область, Красноармейский район, д Козырево, за чертой населенного пункта СНТ "Связист", ул 22, участок № 2	
74:12:1401001:387		Челябинская область, р-н Красноармейский, д Козырево, за чертой населенного пункта, СНТ "Связист", улица 4, участок 2	
74:12:1401001:392		Челябинская область, Красноармейский район, ВЛ 110 кВ от подстанции Козырево до подстанции Козырево Тяга, литер Л.	
74:12:1401001:428		Челябинская область, р-н Красноармейский, д Козырево, за пределами населенного пункта, СНТ "Связист", улица 8, участок №2	

74:12:0000000:949	Челябинская обл, р-н Красноармейский, ВЛ 35 кВ Козырево-Мирный
74:12:1401001:101	Челябинская область, р-н Красноармейский, СНТ "Связист", ул. Высоковольтная, участок № 13
74:12:1401001:103	Челябинская область, Красноармейский район, снт "Связист", ул Высоковольтная, участок № 18
74:12:1401001:104	Челябинская область, р-н Красноармейский, снт "Связист", ул Высоковольтная, участок № 3
74:12:1401001:108	Челябинская область, р-н Красноармейский, д Козырево, снт Связист, ул 9, уч № 3
74:12:1401001:115	Челябинская область, р-н Красноармейский, снт "Связист", ул 8, участок № 4
74:12:1401001:123	Челябинская область, р-н Красноармейский, СНТ "Связист", ул Высоковольтная, участок № 4
74:12:1307002:100	Челябинская область, р-н. Красноармейский
74:12:1401001:69	Челябинская область, р-н Красноармейский, снт "Связист", ул Высоковольтная, участок № 1
74:12:0000000:3431	Челябинская область, р-н Красноармейский, ВЛ 110кВ от подстанции Козырево до подстанции Козырево Тяга, литер:Л
74:12:1307004:66	Челябинская область, р-н. Красноармейский
74:12:1307004:76	Челябинская область, р-н Красноармейский, 1500 метров севернее д. Козырево

74:30:0201028:114	Челябинская область, г Копейск, рп Вахрушево, ул Тургенева, 129
74:12:1307004:103	Челябинская область, р-н Красноармейский, порядка 1,5 км на юго-восток от п.Мирный, ВЛ 110кВ Козырево - Тяга - Козырево 1,2 цепь, Литер: Л
74:12:1401001:129	Челябинская область, р-н Красноармейский, снт "Связист", ул 4, участок № 3
74:12:1401001:156	Челябинская область, р-н Красноармейский, снт Связист, ул 23, участок № 1
74:12:1401001:160	Челябинская область, р-н Красноармейский, д Козырево, СНТ Связист, ул 9, участок № 2
74:30:0201028:283	Челябинская область, г. Копейск, ул. Тургенева
74:12:1307002:273	Челябинская область, р-н. Красноармейский, п.Мирный
74:12:1307002:550	Челябинская область, р-н. Красноармейский
74:12:1307002:124	Челябинская область, р-н. Красноармейский
74:12:1401001:131	Челябинская область, р-н Красноармейский, снт "Связист", ул Высоковольтная-3, участок № 16
74:12:1401001:37	Челябинская область, р-н Красноармейский, СНТ "Связист", ул. 23, участок № 2
74:12:1401001:374	Челябинская область, р-н Красноармейский, снт "Связист", ул 3, уч №2
74:12:1401001:41	Челябинская область, р-н Красноармейский, снт "Связист", ул Центральная, уч 1
74:12:1401001:60	Россия, Челябинская область, р-н

	Красноармейский, д Козырево, СНТ Связист, улица 8, участок № 3
74:12:1307002:272	Челябинская область, р-н. Красноармейский
74:12:1401001:23	Челябинская область, р-н Красноармейский, д Козырево, снт Связист, ул 21, уч № 1
74:12:1401001:246	Челябинская обл, р-н Красноармейский, СНТ "Связист", пер.5, уч.№2
74:30:0201026:29	Челябинская область, г Копейск, ул Матюшенко, д 139
74:30:0201026:30	Челябинская область, г Копейск, ВЛ 110кВ от подстанции Козырево до подстанции Козырево Тяга
74:30:0201028:284	Челябинская область, г Копейск, ул Тургенева, 102-1
74:12:1401001:81	Челябинская область, р-н Красноармейский, снт "Связист", ул 1, участок № 5
74:12:1307002:901	Челябинская область, р-н Красноармейский, ВЛ 110кВ Козырево - Трубная 1, 2 цепь с отпайкой на Челябинск Южный
74:12:1307004:113	Челябинская область, р-н Красноармейский, порядка 1,5 км на юго-восток от п. Мирный
74:30:0201026:4	Челябинская область, г. Копейск, рп. Вахрушево, ул. Матюшенко, здание школы № 40
74:12:1401001:402	Челябинская область, р-н Красноармейский, д Козырево, за чертой населенного пункта, СНТ "Связист", ул. Высоковольтная, уч. № 7
74:12:1401001:412	Челябинская область, р-н Красноармейский, СНТ "Связист"

74:12:1401001:3	Российская Федерация, Челябинская область, Красноармейский район, д Козырево, СНТ "Связист", ул 22-я, земельный участок 1
74:12:1401001:375	Челябинская область, р-н Красноармейский, за чертой населенного пункта д Козырево, СНТ "Связист", ул 3, №1
74:12:1401001:56	Челябинская область, р-н Красноармейский, снт "Связист", ул 9, участок № 1
74:12:1307004:63	Челябинская область, р-н. Красноармейский
74:12:0000000:1015	Челябинская область, р-н. Красноармейский
74:12:1401001:70	Челябинская область, р-н Красноармейский, снт "Связист", ул Высоковольтная, участок № 1 а
74:12:1307004:71	Челябинская область, р-н. Красноармейский
74:12:1307002:134	Челябинская область, Красноармейский район, федеральная автодорога М-51 "Байкал" от Челябинска через Курган, Омск, Новосибирск, Кемерово, Красноярск, Иркутск, Улан-Удэ до Читы
74:12:0000000:2274	Челябинская область, р-н Красноармейский, снт "Связист", ул Высоковольтная, уч № 14
74:12:0000000:3457	Челябинская область, р-н Красноармейский, ВЛ 110кВ от подстанции Козырево до подстанции Козырево Тяга, литер: Л
74:12:0000000:5129	Российская Федерация, Челябинская обл., Красноармейский муниципальный район, поселок Мирный, за границами населенного пункта

		74:12:1307004:50	Челябинская область, Красноармейский район, федеральная автодорога М-51 "Байкал" от Челябинска через Курган, Омск, Новосибирск, Кемерово, Красноярск, Иркутск, Улан-Удэ до Читы
		74:12:1401001:12	Челябинская область, р-н Красноармейский, д Козырево, снт Связист
		74:12:0000000:3433	Челябинская область, р-н Красноармейский, Красноармейское лесничество, Красноармейское участковое лесничество, кварталы 101, 110, 112, 113, 116-120, 153, 159, 166, 169, части кварталов 102, 111, 114, 115, 135, 151, 152, 154, 157, 158, 162-165, 167, 168,
		74:30:0000000:27	Россия, Челябинская обл, г Копейск,полоса отвода ж/д Челябинск-Курган, ст Потанино-ст Козырево
		74:12:0000000:5085	Российская Федерация, Челябинская область, Красноармейский р-н, с/п Козыревское
		74:12:1307004:1	Челябинская область, р-н Красноармейский, порядка 1,5 км на юго-восток от п. Мирный
	Земли государственная собственность на которые не разграничена (кадастровые кварталы)	74:30:0201026	
		74:12:1307002	
		74:30:0201028	
		74:12:1307004	
		74:12:1401001	
		74:12:1407001	
10	Право, на котором инженерное сооружение принадлежит заявителю (если подано ходатайство об установлении публичного сервитута для реконструкции, капитального ремонта или эксплуатации указанного инженерного сооружения, реконструкции или капитального ремонта участка (части) инженерного сооружения, являющегося линейным объектом) – Собственность.		
11	Сведения о способах представления результатов рассмотрения ходатайства:		

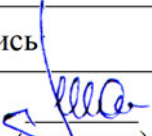
	в виде электронного документа, который направляется уполномоченным органом заявителю посредством электронной почты	<u>да</u> (да/нет)
	в виде бумажного документа, который заявитель получает непосредственно при личном обращении или посредством почтового отправления	<u>нет</u> (да/нет)
12	Документы, прилагаемые к ходатайству: 1. Сведения о границах публичного сервитута, включающие графическое описание местоположения границ публичного сервитута и перечень координат характерных точек этих границ в системе координат, установленной для ведения Единого государственного реестра недвижимости, в форме электронного документа в формате xml (1 шт.). 2. Копия свидетельства о государственной регистрации права в формате pdf. 3. Доверенность №ЧЭ-322, серия 74 АА 6732337 от 05.03.2024г. 4. Копия паспорта представителя заявителя на 2 л. в 1 экз.	
13	Подтверждаю согласие на обработку персональных данных (сбор, систематизацию, накопление, хранение, уточнение (обновление, изменение), использование, распространение (в том числе передачу), обезличивание, блокирование, уничтожение персональных данных, а также иных действий, необходимых для обработки персональных данных в соответствии с законодательством Российской Федерации), в том числе в автоматизированном режиме.	
14	Подтверждаю, что сведения, указанные в настоящем ходатайстве, на дату представления ходатайства достоверны; документы (копии документов) и содержащиеся в них сведения соответствуют требованиям, установленным статьей 39.41 Земельного кодекса Российской Федерации.	
15	Подпись	Дата:
	 (подпись)	<u>Н.В. Шалыгин</u> (инициалы, фамилия)
		"21" июня 2024 г.