Приложение
к постановлению администрации
Копейского городского округа
Челябинской области
от 03.07.2024 № 1862-п

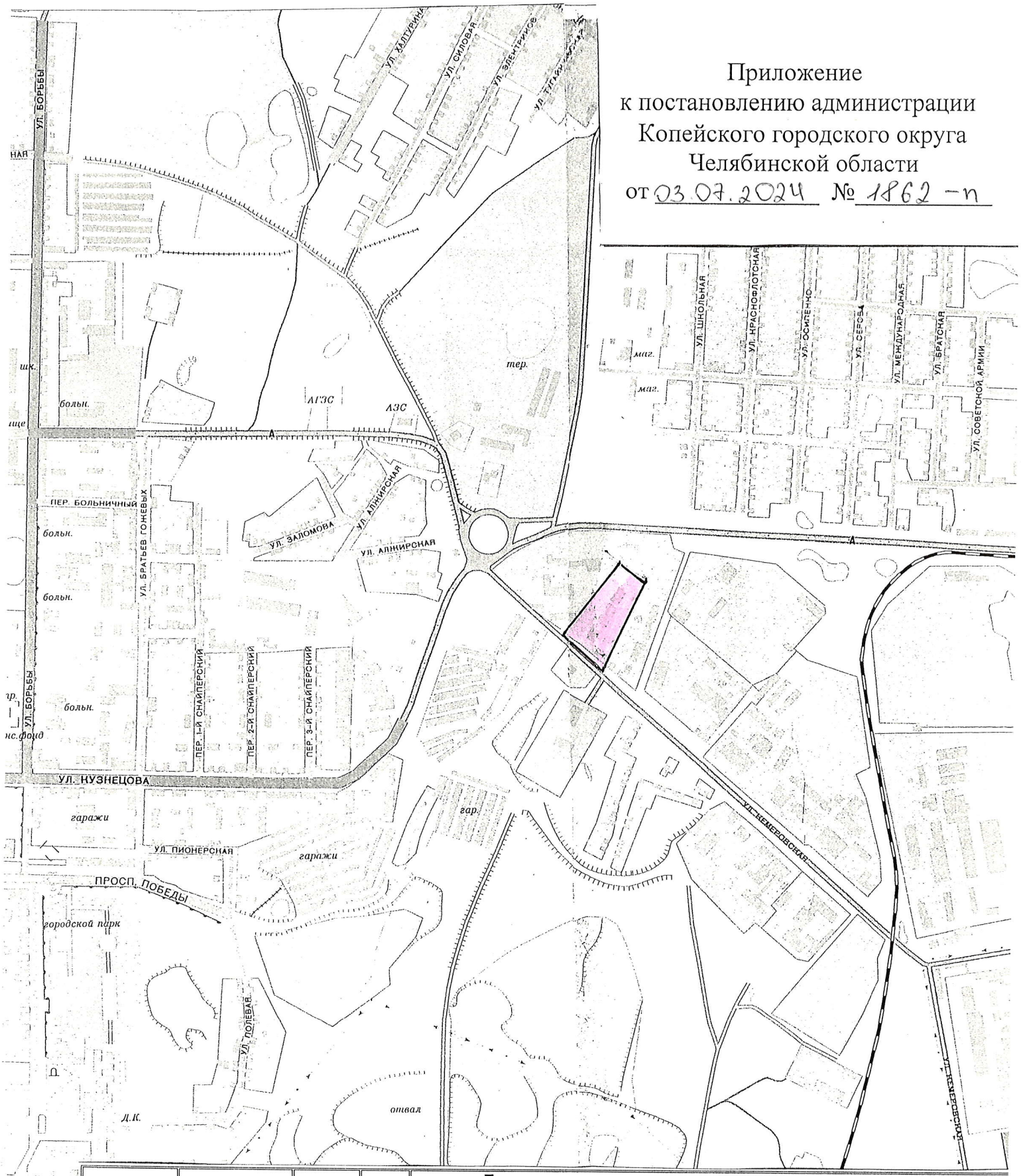

				Территория, ограниченная ул. Кемеровская, земельными участками с кадастровыми номерами 74:30:0104009:1575, 74:30:0104009:1624, 74:30:0104009:167 в г. Копейске		
				Челябинская область, г. Копейск		
				Заказчик: Клипикова М.А.	Масштаб 1:10000	06. 2024
Руковод.	Шилина И.Г.					
Специал.	Васючкова О.С.			Выкопировка из карты-схемы Копейского городского округа	Управление архитектуры и градостроительства	
Исполнил.						
Копировал						