ПРИЛОЖЕНИЕ
к постановлению администрации
Копейского городского округа
Челябинской области
от 02.02.2022 № 271-п

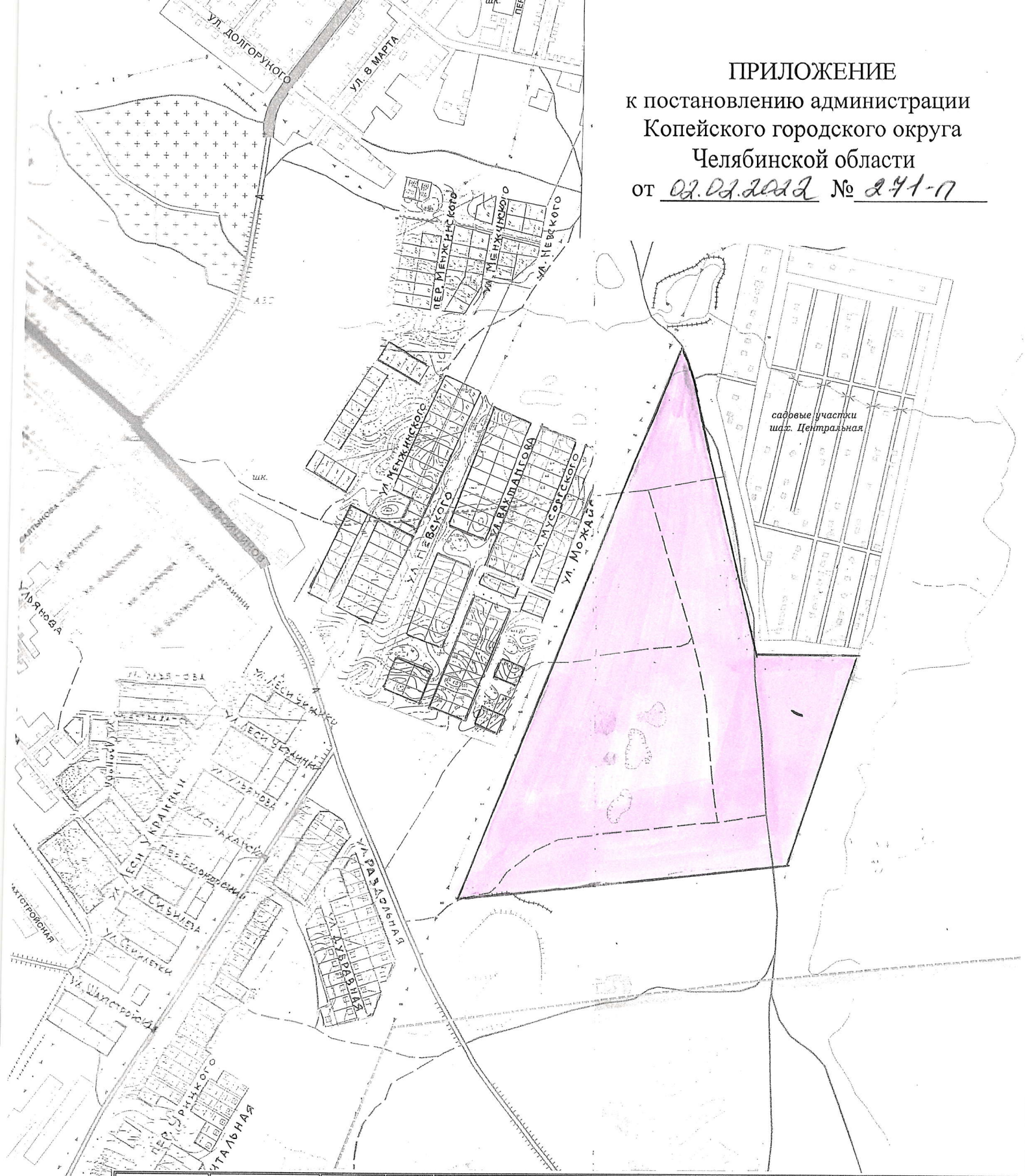
УЛ. ДОЛГОРУКОГО
УЛ. 8 МАРТА
ПЕР. МЕНЖИНСКОГО
УЛ. МЕНЖИНСКОГО
УЛ. НЕВСКОГО
УЛ. ВАХМИСТРОВА
УЛ. МУССОРГСКОГО
УЛ. МОЖАЙ
УЛ. ЛЕСНИЧЕСКАЯ
УЛ. ЛЕСНИЧЕСКАЯ
УЛ. ЛЕСНИЧЕСКАЯ