ОСНОВНЫЕ МЕРОПРИЯТИЯ, РЕАЛИЗОВАННЫЕ АДМИНИСТРАЦИЕЙ ГОРОДСКОГО ОКРУГА С 2019 ГОДА

УПРАВЛЕНИЕ КУЛЬТУРЫ АДМИНИСТРАЦИИ КОПЕЙСКОГО ГОРОДСКОГО ОКРУГА

1. МУ «ДК им. С.М. Кирова» (ул. К. Маркса, 7) - капитальный ремонт - усиление аварийных несущих конструкций правого крыла здания ДК
2. МУ «ДК им. П.П. Бажова» (ул. Л. Чайкиной, 33)- капитальный ремонт - ремонт и покраска потолков и стен в фойе и коридоре
3. ДК Калачева - подразделение МУ «ДК им. Маяковского» (ул. Зеленая, 9) - капитальный ремонт ДК
4. МУ ДО ДМШ № 1 (ул. Ленина, 53) - ремонт пола зрительного зала, приобретение кресел в зрительный зал, монтаж системы АПС
5. МУ «ДК им. Маяковского» (ул. Коммунистическая, 12) - ремонт полов в коридоре 1 этажа, приобретение кресел в зрительный зал, приобретение звуковой аппаратуры в зрительный зал, приобретение акустической системы и сценического монитора (по 2 шт.), установка металлических ограждений в здание

УПРАВЛЕНИЕ ФИЗИЧЕСКОЙ КУЛЬТУРЫ, СПОРТА И ТУРИЗМА АДМИНИСТРАЦИИ КОПЕЙСКОГО ГОРОДСКОГО ОКРУГА

6. МБУ «Спортивная школа олимпийского резерва по боксу» (ул. 19 Партсъезда, 27а) - ремонт пола, замена окон, ремонт стен
7. МБУ «Спортивная школа олимпийского резерва по боксу» (ул. Урицкого, 123) - ремонт кровли
8. МБУ «Спортивная школа олимпийского резерва №2» (пер. Свободы, 2) - ремонт помещений, ремонт спортзала, ремонт отопительной системы и наружного освещения, ремонт склада, ремонт фасада, цоколя и отмостки
9. МУ «Спортивные сооружения» стадион «Химик» (пр. Победы, 39) - строительство велодорожки, освещения, монтаж раздевалок на 225 кв. метров, установка ограждения территории (в рамках антитеррористической защищенности
10. МУ «Спортивные сооружения» (ул. Борьбы) - скейт-парк
11. МУ «Спортивные сооружения» (ул. Курская, 2А) - воркаут
12. МУ «Спортивные сооружения» (ул.19-го Партсъезда, 27А) - воркаут
13. МУ «Спортивные сооружения» (ул. Крымская, 26А) - воркаут
14. МУ «Спортивные сооружения» (пос. Октябрьский, ул. Ленина, 12) - воркаут
15. МУ «Спортивные сооружения» (пер. Свободы, 2) - поставка фигур для организации площадки BMX-фристайл(раздевалки)
16. МБУ «Спортивная школа олимпийского резерва № 1» (пер. Свободы, 2) - замена резинового покрытия и подготовка основания

Управление образования администрации Копейского городского округа

17. Учреждения дошкольного и общего образования (38 объектов) - замена оконных блоков учреждений дошкольного и общего образования
18. МОУ «СОШ № 6» (ул. Ленина, 62Б) - ремонт фасада, приобретение МАФ, установка конструкций, обустройство территории
19. МОУ «СОШ № 21» (пр. Победы, 42) - реконструкция западного крыла здания
20. МДОУ «Детский сад № 27» (ул. Томилова, 13А) - реконструкция помещения пристроя МДОУ ДС 27
21. Дошкольные учреждения: (3 объекта) - ремонт шиферной кровли здания, ремонт шиферной кровли пищеблока
   – (1 объект) - ремонт ограждения
   – (2 объекта) - ремонт мягкой кровли
   – (3 объекта) - ремонт медицинского кабинета

БЛАГОУСТРОЙСТВО

22. Мемориал в честь воинов-потанинцев (сквер Воинской Славы, п. Потанино) - проведение ремонтных работ
23. Мемориальный комплекс-памятник советским воинам, умершим в госпиталях Копейска в 1941-1945 г. (городское кладбище) - проведение ремонтных работ
24. Монумент Победы (пр. Победы, 35) - проведение ремонтных работ
25. Благоустройство «Городской парк» (ул. Борьбы) - входная группа
26. Благоустройство детской площадки (ул. Докучаева (п. Северный Рудник) - посадка деревьев 24 шт., газон, площадка с резиновым покрытием, песочница, качели 2 шт., ворота футбольные с сеткой и баскетбольным щитом, стойка с волейбольной сеткой, турник спортивный 2 шт. на хомутах, скамеек 6 шт., урн 6 шт., освещение.
27. Благоустройство сквера «Книга Памяти» (ул. Хохрякова) - освещение, скамейки, ограждение забор металлический 181 метр, резиновое покрытие под существующую дет площадку, скамеек 6 шт., урн 6 шт.
28. Благоустройство сквера «Ветеран» (ул. Ленина между домами №№ 45-47) - освещение, лавочки, урны, замена брусчатки, посадка деревьев 19 шт., установка изгороди по периметру, тротуар около сквера, ремонт асфальтобетонного покрытия
29. Благоустройство сквера в Октябрьском жилом массиве (ул. Молодеждная) - асфальт, тротуарная плитка, резиновое покрытие под детское оборудование, освещение, скамейки 24 шт., урн 14 шт., навес пергола с качелями, большой детский игровой комплекс, малый детский игровой комплекс, диван качели 2 шт., тренажёров 6 шт.
30. Благоустройство дворовой территории (ул. Фурманова, 7) - асфальтирование, установка воркаута
31. Благоустройство дворовой территории (ул. Гольца, 10) - асфальтирование, установка МАФ

СТРОИТЕЛЬСТВО НОВЫХ ОБЪЕКТОВ

32. Строительство детского сада на 200 мест (ул. Кирова, 33а) - стадия выполнения: проект проходит экспертизу
33. Строительство детского сада на 220 мест (ул. Грибоедова, 15) - стадия выполнения: проект проходит экспертизу
34. Строительство детского сада на 140 мест (ул. Северная, 31) - стадия выполнения: проект проходит экспертизу
35. Строительство детского сада на 200 мест (ул. Короленко, 12) - стадия выполнения: 60% готовности. Сдача 1 ноября
36. Строительство физкультурно-оздоровительного комплекса на 594 места (ул. Борьбы, 28) - стадия выполнения: проведение земляных работ
37. Строительство общеобразовательной школы на 1000 мест (ул. Красная Горнячка, 4) - объект планируется ввести в эксплуатацию в декабре 2020 года
38. Приобретение помещения для размещения детского сада на 180 мест (ул. Калинина, 11а) - объект введен в эксплуатацию

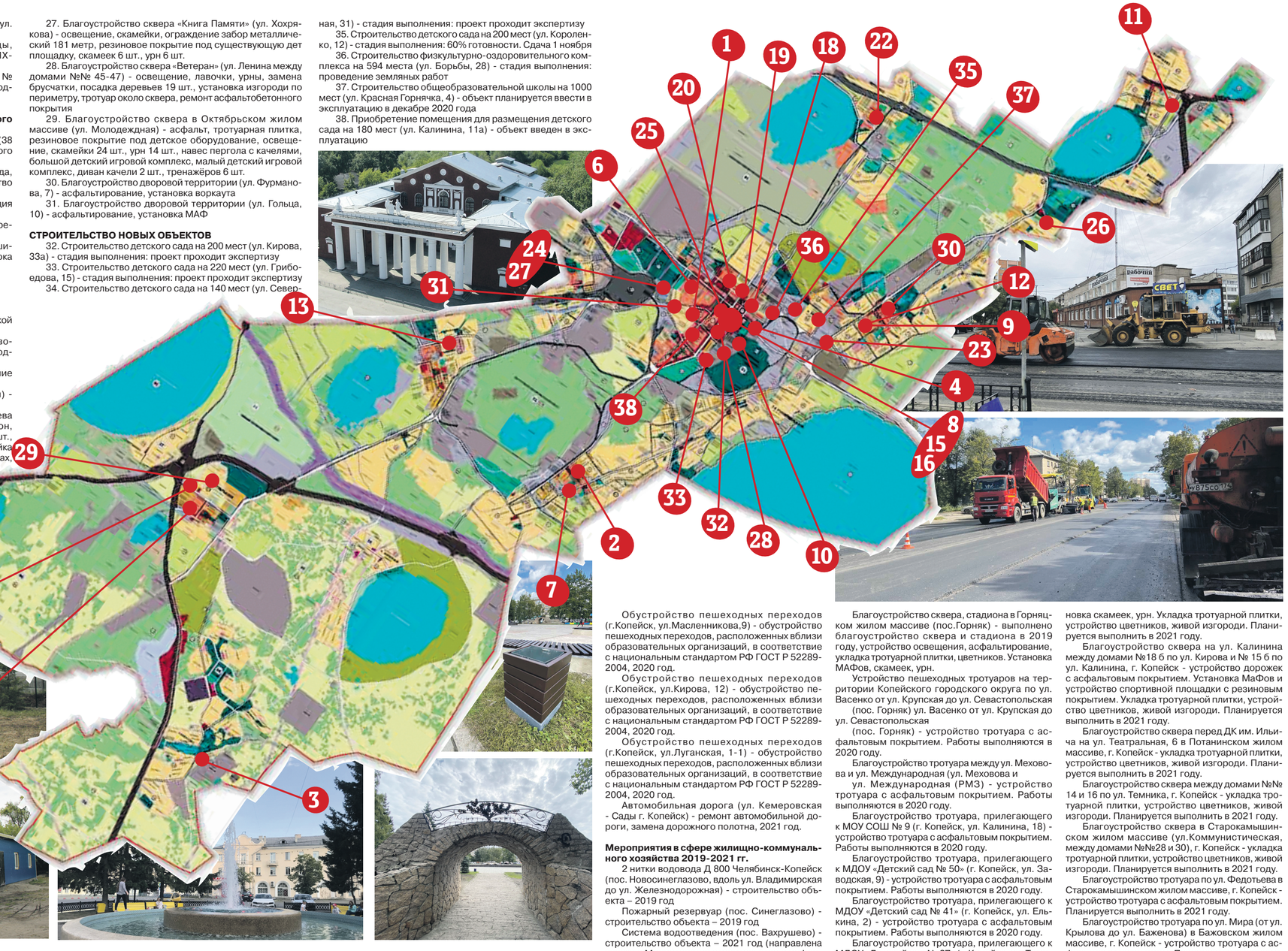

Мероприятия в сфере дорожного хозяйства 2019-2021 г.г.

Автомобильная дорога ул. Дундича (г. Копейск, ул. Дундича) - ремонт автомобильной дороги, замена дорожного полотна, 2019 год.

Автомобильная дорога ул. Забойщиков (г. Копейск, ул. Забойщиков) - ремонт автомобильной дороги, замена дорожного полотна, 2019 год.

Автомобильная дорога пр. Славы (г. Копейск, пр. Славы) - ремонт автомобильной дороги, замена дорожного полотна, 2020 год.

Автомобильная дорога ул. Пузанова (г. Копейск, п. Бажова, ул. Пузанова) - ремонт автомобильной дороги, замена дорожного полотна, 2020 г.

Автомобильная дорога ул. Терешковой (г. Копейск, п. Железнодорожный, ул. Терешковой) - ремонт автомобильной дороги, замена дорожного полотна, 2020 год.

Автомобильная дорога Бажова - Старокамышинск (г. Копейск, п. Бажова — п. Старокамышинск) - ремонт автомобильной дороги, замена дорожного полотна, 2020 год.

Автомобильная дорога пр. Победы (г. Копейск, пр. Победы) - ремонт автомобильной дороги, замена дорожного полотна, 2020 год.

Автомобильная дорога (открытая стоянка) ул. Сутягина (г. Копейск, ул. Сутягина, 7) - ремонт автомобильной дороги (открытая стоянка), замена дорожного полотна, 2020 год.

Автомобильная дорога ул. Карла Маркса (г. Копейск, ул. Карла Маркса) - капитальный ремонт автомобильной дороги, замена дорожного полотна, устройство ливневой канализации, 2020 год.

Устройство пешеходного тротуара, от остановки «Гаражи» до автобусной остановки «Кирзавод» (г. Копейск, п. Железнодорожный) - устройство пешеходного тротуара от остановки «Гаражи» до автобусной остановки «Кирзавод» п. Железнодорожный, 2019 год.

Устройство пешеходного тротуара, по ул.Кузнецова и ул.Борьбы в районе МОУ СОШ №6 (г. Копейск) устройство пешеходного тротуара по ул.Кузнецова и ул.Борьбы в районе МОУ СОШ №6, 2019 год.

Устройство пешеходного тротуара по ул.Гастелло на участке от ул.Майской до ул.Солнечной

(г. Копейск) - устройство пешеходного тротуарапо ул.Гастелло на участке от ул.Майской до ул.Солнечной, 2019 год.

Обустройство пешеходных переходов (г. Копейск, ул. Электровозная, 18 МОУ СОШ № 32) - обустройство пешеходных переходов, расположенных вблизи образовательных организаций, в соответствие с национальным стандартом РФ ГОСТ Р 52289-2004, 2019 год.

Обустройство пешеходных переходов (г. Копейск, ул. Чернышевского, 45 МОУ СОШ № 13) - обустройство пешеходных переходов, расположенных вблизи образовательных организаций, в соответствие с национальным стандартом РФ ГОСТ Р 52289-2004, 2019 год.

Обустройство пешеходных переходов (г. Копейск, ул. Гольца, 18 МОУ СОШ № 42) - обустройство пешеходных переходов, расположенных вблизи образовательных организаций, в соответствие с национальным стандартом РФ ГОСТ Р 52289-2004, 2019год.

Обустройство пешеходных переходов (г. Копейск, ул. Кирова, 34а МДОУ № 8) - обустройство пешеходных переходов, расположенных вблизи образовательных организаций, в соответствие с национальным стандартом РФ ГОСТ Р 52289-2004, 2019 год.

Обустройство пешеходных переходов (г.Копейск, ул.Темника, 18К) - обустройство пешеходных переходов, расположенных вблизи образовательных организаций, в соответствие с национальным стандартом РФ ГОСТ Р 52289-2004, 2020 год.

Обустройство пешеходных переходов (г.Копейск, ул.Ленина, 40) - обустройство пешеходных переходов, расположенных вблизи образовательных организаций, в соответствие с национальным стандартом РФ ГОСТ Р 52289-2004, 2020 год.

Обустройство пешеходных переходов (г.Копейск, 21 Партсъезда, 1) - обустройство пешеходных переходов, расположенных вблизи образовательных организаций, в соответствие с национальным стандартом РФ ГОСТ Р 52289-2004, 2020 год.

Обустройство пешеходных переходов (г.Копейск, Гастелло, 30А) - обустройство пешеходных переходов, расположенных вблизи образовательных организаций, в соответствие с национальным стандартом РФ ГОСТ Р 52289-2004, 2020 год.

Обустройство пешеходных переходов (г.Копейск, пр.Ильича, 12) - обустройство пешеходных переходов, расположенных вблизи образовательных организаций, в соответствие с национальным стандартом РФ ГОСТ Р 52289-2004, 2020 год.

Обустройство пешеходных переходов (г.Копейск, ул.Ленина, 62) - обустройство пешеходных переходов, расположенных вблизи образовательных организаций, в соответствие с национальным стандартом РФ ГОСТ Р 52289-2004, 2020 год.

Обустройство пешеходных переходов (г.Копейск, в районе пересечения ул.Макаренко и ул.Учительская) - обустройство пешеходных переходов, расположенных вблизи образовательных организаций, в соответствие с национальным стандартом РФ ГОСТ Р 52289-2004, 2020 год.

Обустройство пешеходных переходов (г.Копейск, с.Калачево, ул.Зеленая, 1А) - обустройство пешеходных переходов, расположенных вблизи образовательных организаций, в соответствие с национальным стандартом РФ ГОСТ Р 52289-2004, 2020 год

Обустройство пешеходных переходов (г.Копейск, ул.Масленникова,9) - обустройство пешеходных переходов, расположенных вблизи образовательных организаций, в соответствие с национальным стандартом РФ ГОСТ Р 52289-2004, 2020 год.

Обустройство пешеходных переходов (г.Копейск, ул.Кирова, 12) - обустройство пешеходных переходов, расположенных вблизи образовательных организаций, в соответствие с национальным стандартом РФ ГОСТ Р 52289-2004, 2020 год.

Обустройство пешеходных переходов (г.Копейск, ул.Луганская, 1-1) - обустройство пешеходных переходов, расположенных вблизи образовательных организаций, в соответствие с национальным стандартом РФ ГОСТ Р 52289-2004, 2020 год.

Автомобильная дорога (ул. Кемеровская - Сады г. Копейск) - ремонт автомобильной дороги, замена дорожного полотна, 2021 год.

Мероприятия в сфере жилищно-коммунального хозяйства 2019-2021 гг.

2 нитки водовода Д 800 Челябинск-Копейск (пос. Новосинеглазово, вдоль ул. Владимирская до ул. Железнодорожная) - строительство объекта – 2019 год

Пожарный резервуар (пос. Синеглазово) - строительство объекта – 2019 год

Система водоотведения (пос. Вахрушево) - строительство объекта – 2021 год (направлена заявка в Министерство строительство и инфраструктуры Челябинской области)

Газопровод высокого и низкого давления (пос. Зуевка, Заозерный, Константиновка) - строительство объекта – 2021 год

Котельная п. Советов (п. Советов, 6) - Строительство котельной 2019 (за счет средств концессионера)

Котельные №6 и № 7: котельная № 6 (ул. Троицкая, 3/1), котельная № 7 (ул. Алексеева, 20а) - угольные котельные переведены на газ (за счет средств концессионера) 2020 г.

Линии наружного освещения (Копейский городской округ) - строительство линий наружного освещения 2021-2023 (направлена заявка в Министерство строительства и инфраструктуры Челябинской области)

Мероприятия в сфере благоустройства городской среды

Благоустройство парка за ДК им.Бажова (пос. Бажово) выполнено благоустройство парка в 2019 году, устройство освещения, асфальтирование, укладка тротуарной плитки, цветников. Установка МАФов, скамеек, урн.

Обустройство пешеходных переходов (г.Копейск, ул.Масленникова,9) - обустройство пешеходных переходов, расположенных вблизи образовательных организаций, в соответствие с национальным стандартом РФ ГОСТ Р 52289-2004, 2020 год.

Обустройство пешеходных переходов (г.Копейск, ул.Кирова, 12) - обустройство пешеходных переходов, расположенных вблизи образовательных организаций, в соответствие с национальным стандартом РФ ГОСТ Р 52289-2004, 2020 год.

Обустройство пешеходных переходов (г.Копейск, ул.Луганская, 1-1) - обустройство пешеходных переходов, расположенных вблизи образовательных организаций, в соответствие с национальным стандартом РФ ГОСТ Р 52289-2004, 2020 год.

Автомобильная дорога (ул. Кемеровская - Сады г. Копейск) - ремонт автомобильной дороги, замена дорожного полотна, 2021 год.

Благоустройство сквера, стадиона в Горняцком жилом массиве (пос.Горняк) - выполнено благоустройство сквера и стадиона в 2019 году, устройство освещения, асфальтирование, укладка тротуарной плитки, цветников. Установка МАФов, скамеек, урн.

Устройство пешеходных тротуаров на территории Копейского городского округа по ул. Васенко от ул. Крупская до ул. Севастопольская

(пос. Горняк) ул. Васенко от ул. Крупская до ул. Севастопольская

(пос. Горняк) - устройство тротуара с асфальтовым покрытием. Работы выполняются в 2020 году.

Благоустройство тротуара между ул. Меховова и ул. Международная (ул. Меховова и

ул. Международная (РМЗ) - устройство тротуара с асфальтовым покрытием. Работы выполняются в 2020 году.

Благоустройство тротуара, прилегающего к МОУ СОШ № 9 (г. Копейск, ул. Калинина, 18) - устройство тротуара с асфальтовым покрытием. Работы выполняются в 2020 году.

Благоустройство тротуара, прилегающего к МДОУ «Детский сад № 50» (г. Копейск, ул. Заводская, 9) - устройство тротуара с асфальтовым покрытием. Работы выполняются в 2020 году.

Благоустройство тротуара, прилегающего к МДОУ «Детский сад № 41» (г. Копейск, ул. Елькина, 2) - устройство тротуара с асфальтовым покрытием. Работы выполняются в 2020 году.

Благоустройство тротуара, прилегающего к МДОУ «Детский сад № 27» (г. Копейск, ул. Томилова, 13 а) - устройство тротуара с асфальтовым покрытием. Работы выполняются в 2020 году.

Благоустройство тротуара, прилегающего к МДОУ «Детский сад № 18» (г. Копейск, ул. Новосибирская, 23) устройство тротуара с асфальтовым покрытием. Работы выполняются в 2020 г.

Благоустройство тротуара, прилегающего к МОУ СОШ № 24 (г. Копейск, ул. Театральная, 14)- устройство тротуара с асфальтовым покрытием. Работы выполняются в 2020 году.

Благоустройство тротуара, прилегающего к МОУ СОШ № 43 (г. Копейск, ул. Масленникова, 6) - устройство тротуара с асфальтовым покрытием. Работы выполняются в 2020 году.

Благоустройство «Сквер Некрасова» (г. Копейск, ул. Некрасова, между домами №№77 и 83) - благоустройство сквера, укладка плитки, установка лавочек и урн, устройство живой изгороди. Планируется выполнить в 2021 году.

Благоустройство детской площадки в районе ул. Тенистая, ул. Малахитовая, ул. Центральная в жилом массиве Октябрьский, г. Копейск - устройство площадки с резиновым покрытием, установка Воркаутов, МАФов, освещение. Установка скамеек, урн. Укладка тротуарной плитки, устройство цветников, живой изгороди. Планируется выполнить в 2021 году.

Благоустройство сквера на ул. Калинина между домами №18 б по ул. Кирова и № 15 б по ул. Калинина, г. Копейск - устройство дорожек с асфальтовым покрытием. Установка МАФов и устройство спортивной площадки с резиновым покрытием. Укладка тротуарной плитки, устройство цветников, живой изгороди. Планируется выполнить в 2021 году.

Благоустройство сквера перед ДК им. Ильича на ул. Театральная, 6 в Потанинском жилом массиве, г. Копейск - укладка тротуарной плитки, устройство цветников, живой изгороди. Планируется выполнить в 2021 году.

Благоустройство сквера между домами №№ 14 и 16 по ул. Темника, г. Копейск - укладка тротуарной плитки, устройство цветников, живой изгороди. Планируется выполнить в 2021 году.

Благоустройство сквера в Старокамышинском жилом массиве (ул.Коммунистическая, между домами №№28 и 30), г. Копейск - укладка тротуарной плитки, устройство цветников, живой изгороди. Планируется выполнить в 2021 году.

Благоустройство тротуара по ул. Федотьева в Старокамышинском жилом массиве, г. Копейск - устройство тротуара с асфальтовым покрытием. Планируется выполнить в 2021 году.

Благоустройство тротуара по ул. Мира (от ул. Крылова до ул. Баженова) в Бажовском жилом массиве, г. Копейск - устройство тротуара с асфальтовым покрытием. Планируется выполнить в 2021 году.

Благоустройство тротуара по ул. Курская до ул. Марселя Кашена в Вахрушевском жилом массиве, г. Копейск - устройство тротуара с асфальтовым покрытием. Планируется выполнить в 2021 году.

Благоустройство тротуара по пер. Тореза от ул. Луганской до МОУ СОШ № 24 по ул. Театральной в Потанинском жилом массиве, г. Копейск - устройство тротуара с асфальтовым покрытием. Планируется выполнить в 2021 году.

Благоустройство сквера в районе ДК им. Петрякова на ул. Электровозная, 11 в Железнодорожном жилом массиве, г. Копейск - укладка тротуарной плитки, устройство цветников, живой изгороди. Установка Мафов и воркаутов, освещения. Планируется выполнить в 2021 году.

Благоустройство тротуара по ул. Чкалова и ул. Васенко в районе МДОУ «ДС № 37» в Горняцком жилом массиве, г. Копейск - устройство тротуара с асфальтовым покрытием. Планируется выполнить в 2021 году.